Novela gráfica para adultos
SUEÑOS DE GLORIA
BOIXCAR
HAZAÑAS BÉLICAS HAZAÑAS BÉLICAS HAZAÑAS BÉLICAS

BOIXCAR
obras completas

SUEÑOS DE GLORIA
NO VOLVIÓ MÁS
SUBMARINOS EN EL ATLÁNTICO

EDICIONES
TORAY, S. A.

Arnaldo de Oms, 51-53 - BARCELONA
Doctor Julián Alvarez, 151 - BUENOS AIRES

HAZAÑAS BELICAS
BOIXCAR

© *Ediciones TORAY, S. A.*
Prohibida la reproducción

Textos y dibujos BOIXCAR
Portada de R. CORTIELLA

Depósito legal B. 10134-1966
Número de registro 2222-1966

EDICIONES TORAY, S. A.
Arnaldo de Oms, 51-53 - BARCELONA
Doctor Julián Alvarez, 151 - BUENOS AIRES

15

Impreso por E. D. S. - Barcelona

SUEÑOS
de GLORIA.

¿PIENSAS EN LO DE HARRIS, FULGENCIO?
SÍ, REGINALD. NO PUEDO OLVIDARLO.
FUE TORTURADO Y ASESINADO... ¡SI LOGRO ENCONTRAR A LOS RESPONSABLES, LO PAGARÁN CARO!
VOY A REGISTRAR LA CABAÑA DONDE OCURRIÓ. TAL VEZ ENCUENTRE ALGÚN INDICIO.

AQUÍ SUCEDIÓ TODO...
¡SI PUDIERA ENCONTRAR UNA PISTA!
¡AQUÍ HAY ALGO! UN PEDAZO DE MEDALLÓN!
NO CREO QUE ME SIRVA DE MUCHO... PERO LO GUARDARÉ.
DESANIMADO POR EL RESULTADO, EL JOVEN REGRESÓ A SU UNIDAD.

DEJAREMOS QUE TODA LA COLUMNA PENETRE EN EL BOSQUE, Y ENTONCES...
ESTE SILENCIO ES EXTRAÑO...
ESTAMOS MUY ALEJADOS DEL FRENTE.
SÍ, PERO ESTOS LUGARES ESTÁN REPLETOS DE GUERRILLEROS ROJOS.
DE TODOS MODOS, NO SE VE NADA ANORMAL.

PODEMOS HACER UNA PRUEBA, TENIENTE.
¿CUÁL?
POR EJEMPLO, LANZAR ALGUNAS GRANADAS A VOLEO.
DE ACUERDO, HACEDLO.
¡OH!
LA EXPLOSIÓN HIZO SALIR DE SU ESCONDITE A ALGUNOS SOLDADOS ROJOS.

¡NOS HAN DESCUBIERTO!
¡ACERTASTE, FULGENCIO! ¡LES HEMOS SACADO DE SU MADRIGUERA!
EN SU HUIDA, LOS GUERRILLEROS LLEGARON A UNA CASUCHA DONDE SE APRESTARON A LA DEFENSA PROVISTOS...
...DE ARMAS AUTOMÁTICAS.
ES PELIGROSO ACERCARSE AHÍ.
LO MISMO OPINO YO.

DE TODOS MODOS, NO HAY MÁS REMEDIO QUE INTENTARLO.
SUPONEMOS QUE EN ESTE BARRACÓN SE ENCUENTRA EL JEFE DE LOS GUERRILLEROS, EL "CORONEL LIANG". HAY QUE ELIMINARLE. REGINALD Y FULGENCIO SE ACERCARÁN LO MÁS POSIBLE, PERO SIN LLEGAR A LA CASUCHA.
POCO DESPUÉS...
CUIDADO, REGINALD. TIENEN UNA AMETRALLADORA.
Y EN EL INTERIOR DEL BARRACÓN...
TENEMOS QUE PONER TIERRA DE POR MEDIO.
A LA ORDEN, CORONEL.
EL "CORONEL LIANG" SABÍA QUE NO PODÍA LUCHAR ABIERTAMENTE CON LOS AMERICANOS.
COMO MÁXIMO PODÍA ACTUAR EN EMBOSCADAS Y GOLPES DE MANO, YA QUE SUS FUERZAS NO LE PERMITÍAN HACER MÁS.

EL CASERÓN FUE ABANDONADO, PERO...
CUANDO ABRAN LA PUERTA SALTARÁN A PEDAZOS.
LOS HILOS ESTABAN CONECTADOS A UNA FUERTE CARGA EXPLOSIVA.
HAN DEJADO DE DISPARAR.
PARECE QUE NO HAY NADIE.
ESPERA, REGINALD. NO ABRAS.
¿CREES QUE PUEDEN ESTAR DENTRO?

TODAS LAS PUERTAS Y VENTANAS ESTÁN CE- RRADAS.
ESTO ES SOSPECHOSO.
ENTRE- TANTO, OTROS AME- RICANOS SE HABÍAN ACERCADO POR EL LADO OPUESTO.
¡CIELOS!
¡ERA UNA TRAMPA!

SÍ...UNA TRAMPA MORTAL QUE HA COSTADO CUATRO VIDAS.
CUATRO MÁS EN LA CUENTA DE ESE SINIESTRO "CORONEL LIANG".
SI ALGÚN DÍA CAE EN MIS MANOS...
DURANTE LOS DÍAS SIGUIENTES, LOS ATAQUES PROSIGUIERON.
EN AQUELLAS RUINAS HAY UN NIDO DE AMETRALLADORAS.

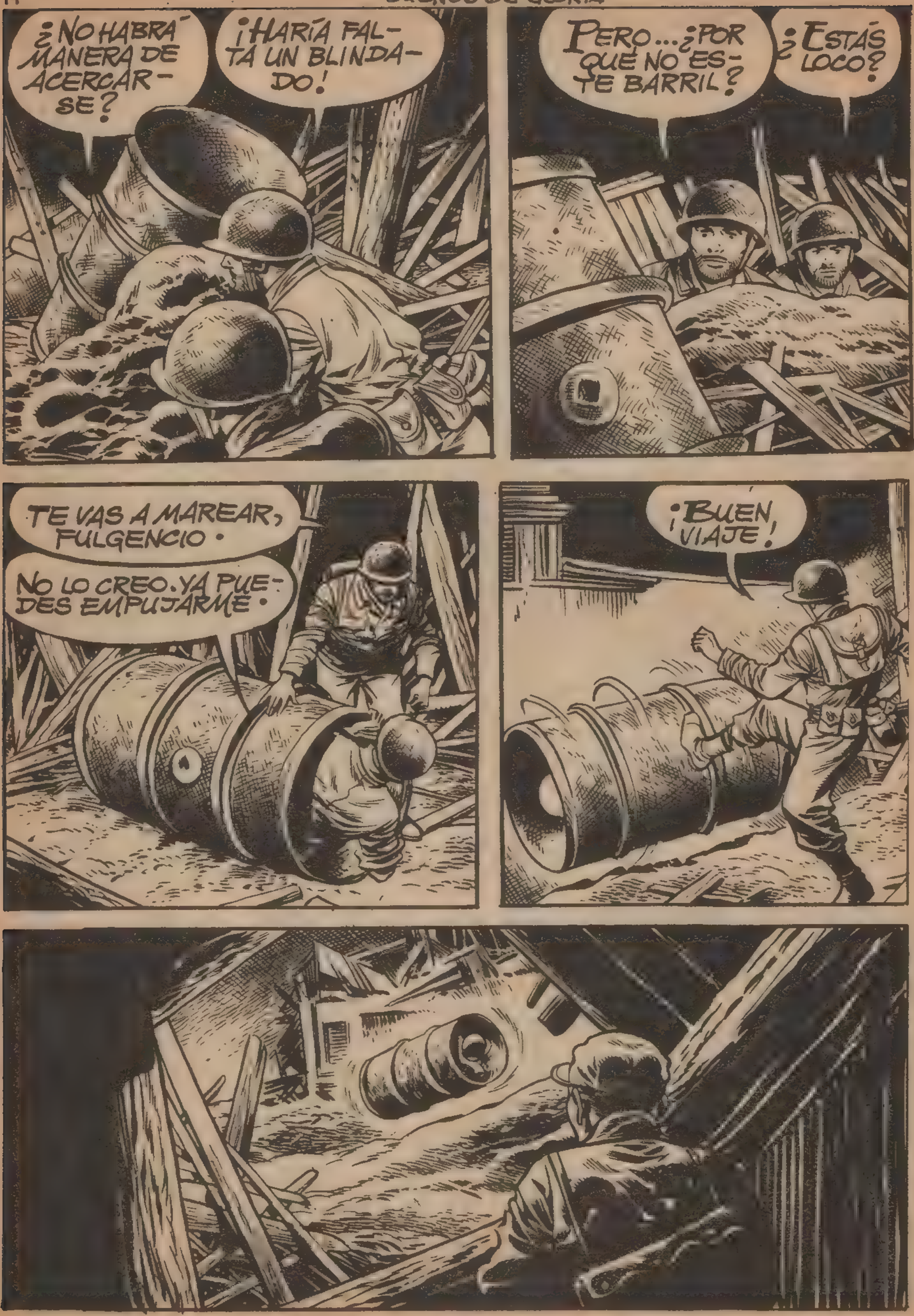
¿NO HABRÁ MANERA DE ACERCAR-SE?
¡HARÍA FAL-TA UN BLINDA-DO!
PERO... ¿POR QUÉ NO ES-TE BARRIL?
¿ESTÁS LOCO?
TE VAS A MAREAR, FULGENCIO.
NO LO CREO. YA PUE-DES EMPUJARME.
¡BUEN VIAJE!

APROVECHANDO LA SORPRESA CAUSADA POR EL IMPACTO, FULGENCIO SALIÓ DEL BARRIL Y...

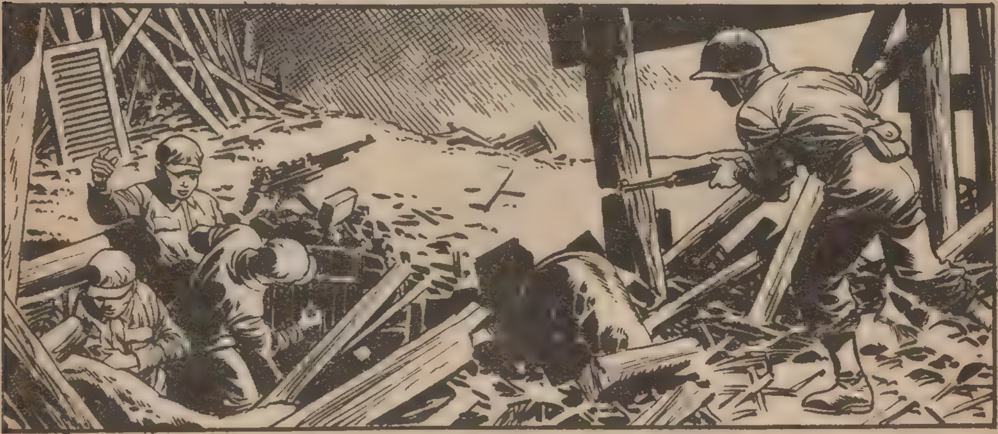

DE ESTE MODO SE ELIMINÓ EL NIDO DE AMETRALLADORAS QUE IMPEDÍA EL AVANCE DE LOS AMERICANOS.

¡CARAMBA! ¡UNA CHICA!
¡AMERICANO! MENOS MAL... CREÍ QUE ERA OTRO COMUNISTA.
¿ESTÁ USTED HERIDA?
NO ES NADA GRAVE. UNA SIMPLE ROZADURA DE BALA.
FUERON LOS SOLDADOS ROJOS. AHÍ TIENE A DOS QUE HAN PASADO A MEJOR VIDA.
¿LO HIZO USTED?
SÍ, CON ESTO. HASTA QUE SE ME AGOTARON LAS MUNICIONES.
ES USTED UNA MUCHACHA VALIENTE.

PERO... ¡ESE MEDALLÓN!...
ES DE LA FAMILIA. ¿LO CONOCE?
FULGENCIO SACÓ EL PEDAZO QUE HABÍA ENCONTRADO EN EL BARRACÓN.
ESTO ERA DE UN MEDALLÓN COMO EL SUYO.
¿LO LLEVAN TODOS LOS MIEMBROS DE SU FAMILIA?
ABSOLUTAMENTE TODOS.
¿ME PERMITE UNA PREGUNTA PERSONAL?
DESDE LUEGO.

¿ALGUNO DE SUS FAMILIARES ESTÁ ENCUADRADO EN EL PARTIDO COMUNISTA?
¡NO!
SÓLO MI PADRE, MIS DOS HERMANOS Y YO LLEVAMOS ESTE MEDALLÓN. Y TODOS SOMOS FERVIENTES ANTICOMUNISTAS. DÍGAME, ¿DÓNDE ENCONTRÓ ESTE PEDAZO?
FULGENCIO CONTÓ A LA JOVEN COREANA LAS TRÁGICAS CIRCUNSTANCIAS QUE LE EMPUJARON A REGISTRAR LA CABAÑA.
ESO SIGNIFICA QUE ALGUNO DE MIS HERMANOS HA LOGRADO PASAR A LA ZONA SUR.
TAL VEZ.
¿QUÉ PIENSA HACER USTED AHORA?
EL PUEBLO ESTÁ BASTANTE DESTRUIDO, PERO ME QUEDARÉ AQUÍ.

LA UNIDAD DE FULGENCIO SE INSTALÓ TAMBIÉN EN EL PUEBLO, Y POR ESTA CAUSA, EL CUBANO Y SUIN, LA MUCHACHA COREANA, SE VIERON A MENUDO.
ESTOY CANSADO. HOY HEMOS TRABAJADO MUCHO.
¿ALGUNA MISIÓN ESPECIAL?
ESTAMOS CONSTRUYENDO UN GRAN DEPÓSITO DE MUNICIONES.
AH...
PERO NO SE LE OCURRA DECÍRSELO A NADIE. ES UN SECRETO MILITAR.
AQUELLA MISMA NOCHE, EN UN LUGAR OCULTO DEL PUEBLO...
TRANSMITE UXV 130 ... ATENCIÓN...

Y TRAS LAS LÍNEAS COMUNISTAS...
UN MENSAJE DE UXV 130, SEÑOR.
¡MAGNÍFICO! TÓMALO.
POCO DESPUÉS...
ASÍ QUE SE CONSTRUYE UN IMPORTANTE POLVORÍN EN LAI-PONG. MANDAREMOS A UXV 17.
LAS ENTREVISTAS ENTRE FULGENCIO Y SUIN CONTINUARON, Y EL JOVEN CUBANO SE SENTÍA CADA VEZ MÁS ATRAÍDO POR LA MUCHACHA.
ME GUSTARÍA QUE ALGÚN DÍA PUDIERAS VISITAR MI PAÍS.
SEGÚN LO QUE ME HAS CONTADO, DEBE DE SER MARAVILLOSO.
SÍ, LO ES.
¿QUIÉN SABE?, TAL VEZ SEA POSIBLE...
¿NO TE CANSO CON MIS CHARLAS?
¡CLARO QUE NO, FULGENCIO! NOS VEREMOS MAÑANA.

POCO DESPUÉS ...
OS ESTABA ESPERANDO.
¿QUÉ HAY SOBRE LA SITUACIÓN DEL POLVORÍN?
AÚN NADA. PERO MI "AMIGO" FULGENCIO ME INFORMARÁ.
¿QUIÉN ES ESE TIPO?
SUIN CONTÓ AL RECIÉN LLEGADO QUIÉN ERA FULGENCIO.
¡MAGNÍFICO! LE DAREMOS UNA BUENA PALIZA PARA QUE CANTE.
¡TÚ ENTIENDES DE ESTAS COSAS!
A LA NOCHE SIGUIENTE ...
BIEN. VAMOS A ACTUAR.

POCO DESPUÉS...
¡LISTO!
VAMOS A LLEVARLE A LA CABAÑA.
EL SOLDADO CUBANO FUE LLEVADO A UN LUGAR ALEJADO DEL PUEBLO.
SIN PREÁMBULOS: ¿DÓNDE ESTÁ EL POLVORÍN?
VAYA, ERA ESO...
SI LO SALTÁIS, VOLARÁ TODO EL PUEBLO.
Y SI NO HABLAS, ANTES SALTARÁ TU CABEZA.

NI LO SUEÑES: OS LO DIRÉ. ESTÁ AL PIE DE LA COLINA, JUNTO A LA CARRETERA DE POHANG.
¿ES ESO CIERTO?
SI HAS MENTIDO, LO PASARÁS MAL.
¡POBRECILLO! ¡HA CANTADO DE PLANO!
BIEN, CHUN, ESTO SERÁ UNA BUENA SORPRESA PARA LOS AMERICANOS.
¡DESDE LUEGO!
FULGENCIO QUE SÓLO QUERÍA GANAR TIEMPO, APROVECHÓ LA PRIMERA OPORTUNIDAD.
¡AY!
BANG
¿CREÉIS QUE IBA A VENDER A LOS MÍOS? ¡ESTÁBAIS MUY EQUIVOCADOS, MUCHACHOS!

¡A TÍ TAMBIÉN TE VOY A ARREGLAR EL PERFIL!
¡TERMINADO! ...¿EH?
FULGENCIO HABÍA ADVERTIDO ALGO: ¡UN MEDALLÓN ROTO!
AHORA COMPRENDO... ¡SUIN Y ESTE CANALLA SON HERMANOS! ¡ME HA TRAICIONADO!
DE REPENTE...
¡QUIETO, FULGENCIO!
¡TRAIDORA! ¡ME HAS ENGAÑADO!
AHÓRRATE PALABRERÍA. SÉ DÓNDE ESTÁ VUESTRO POLVORÍN Y VOY A VOLARLO. ¡Y TÚ VAS A PASAR A MEJOR VIDA!
¡AH!

TENGO QUE DARME PRISA. LA DETONACIÓN PUEDE HABER LLAMADO LA ATENCIÓN DE ALGUIEN.
¡Y DEBO VOLAR ESE POLVORÍN!
EFECTIVAMENTE, EL DISPARO HABÍA SIDO OÍDO.
CREO QUE HA SIDO EN AQUELLA CASA.
¡VAMOS ALLÁ!
LOS DOS AMERICANOS HALLARON A FULGENCIO, QUE SÓLO HABÍA SIDO ROZADO POR LA BALA DE SUIN Y HABÍA FINGIDO CAER MUERTO.
¿ESTÁS MEJOR, AMIGO? ¡POR POCO TE CUESTA CARO!
SÍ, ESTOY BIEN.
¡LLEVAD A ESTOS DOS TIPOS AL PUESTO DE MANDO! YO VOY A BUSCARLA A ELLA. ¡QUIERE VOLAR EL POLVORÍN!
¡Y TENGO QUE ALCANZARLA!

¡FALLÉ EL TIRO! ¡FULGENCIO VIENE TRAS DE MÍ! NO ME COGERÁ.
VOLARÉ ESE POLVORÍN, AUNQUE SEA LA ÚLTIMA COSA QUE HAGA EN MI VIDA.
¡ESTO ES LO QUE ME HACE FALTA!
AHORA SÍ QUE NO PODRÁ ALCANZARME...
NITROGLICERINA
¡EH! ¡USTED! ¡PÁRESE!...

¡HA ESCAPADO! ¡TODO ESTÁ PERDIDO!
¡ELLA ES LA QUE ESTÁ PERDIDA! ¡LLEVA UNA CARGA DE NITROGLICERINA!
ME APARTARÉ DE LA CARRETERA. PODRÍAN CORTARME EL PASO.
POR AQUÍ IRÉ MÁS SEGURA.
PERO NO FUE MÁS SEGURA. LA NITROGLICERINA ESTALLÓ AL ENTRAR EL JEEP EN LOS PRIMEROS BACHES.
DÍAS DESPUÉS...
¿ASÍ QUE FUE ELLA QUIEN...?
SÍ, REGINALD. SUIN ERA HERMANA DE CHUN. LOS DOS COMUNISTAS FUERON...
...FUSILADOS AYER. CHUN FUE QUIEN MATÓ A HARRIS. DOY GRACIAS A DIOS POR NO HABERME PERMITIDO VENGARME. PERO NADIE ESCAPA DE SU JUSTICIA.
FIN

NO VOLVIÓ MÁS...

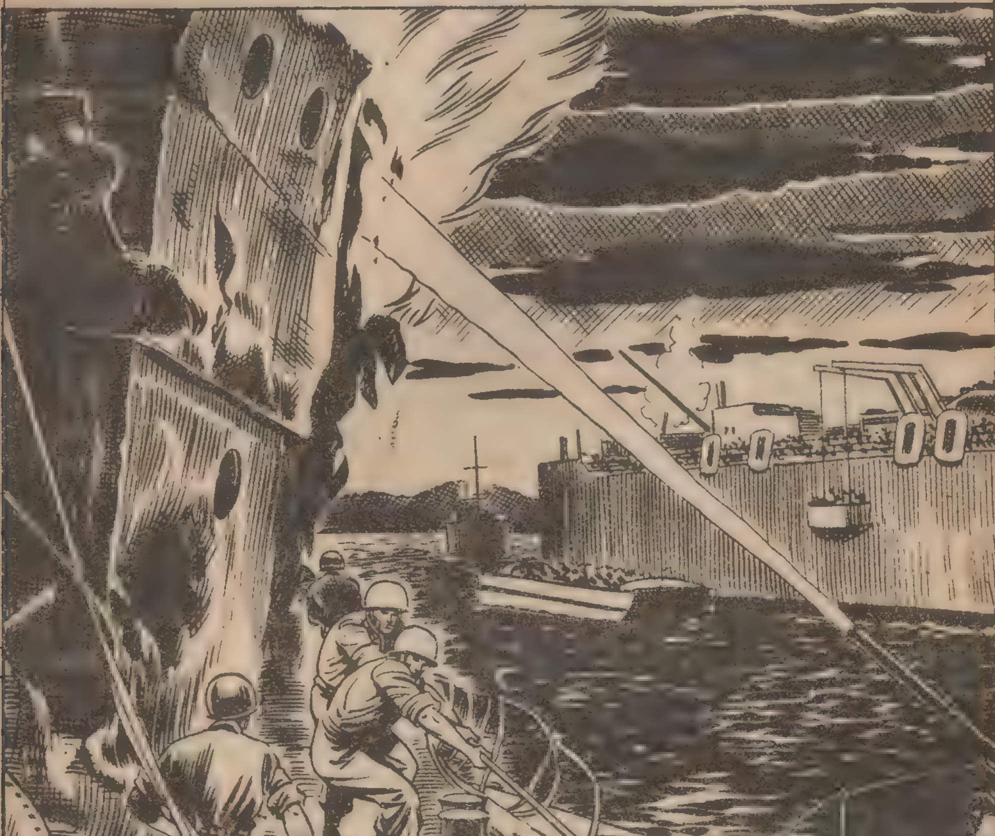

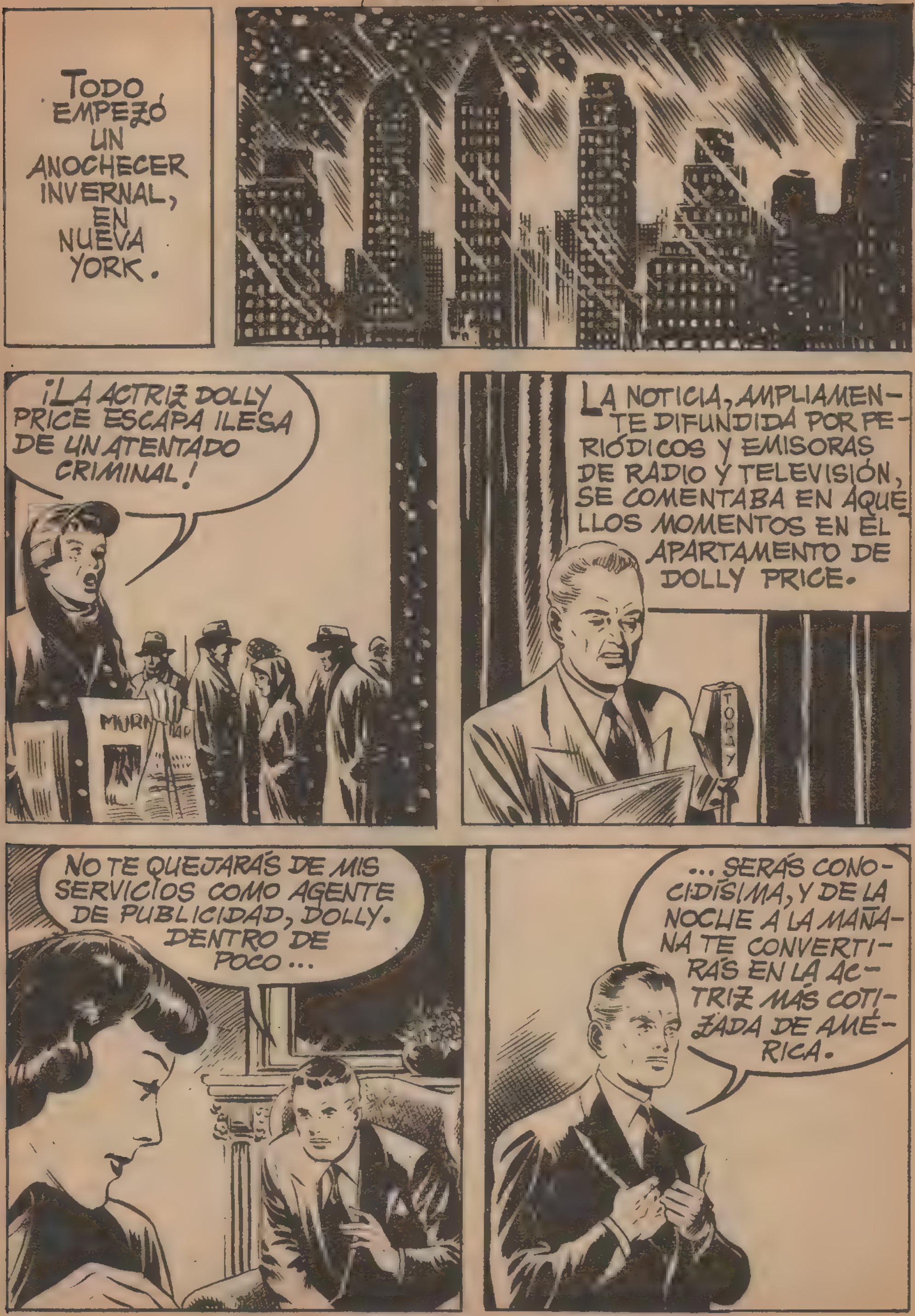
TODO EMPEZÓ UN ANOCHECER INVERNAL, EN NUEVA YORK.
¡LA ACTRIZ DOLLY PRICE ESCAPA ILESA DE UN ATENTADO CRIMINAL!
LA NOTICIA, AMPLIAMENTE DIFUNDIDA POR PERIÓDICOS Y EMISORAS DE RADIO Y TELEVISIÓN, SE COMENTABA EN AQUELLOS MOMENTOS EN EL APARTAMENTO DE DOLLY PRICE.
TODAY
NO TE QUEJARÁS DE MIS SERVICIOS COMO AGENTE DE PUBLICIDAD, DOLLY. DENTRO DE POCO...
... SERÁS CONOCIDÍSIMA, Y DE LA NOCHE A LA MAÑANA TE CONVERTIRÁS EN LA ACTRIZ MÁS COTIZADA DE AMÉRICA.

SUPONGO QUE ESTO TE ANIMARÁ A CUMPLIR TU PROMESA.
¿TE REFIERES A NUESTRA BODA?
CLARO. SUPONGO QUE NO TE HAS OLVIDADO DE QUE...
NO. DEBES OLVIDARLO TÚ, RUSSELL.
¿CÓMO? SABES QUE TE QUIERO Y HE HECHO TODO ESTO POR TI...
SÍ, LO SÉ, PERO NUESTRA BODA ES IMPOSIBLE...
AHORA SE ABREN LAS MEJORES PERSPECTIVAS PARA MI CARRERA Y ESO LO ESTROPEARÍA TODO. ADEMÁS, NO TE HE QUERIDO NUNCA.
PERO TÚ ME DIJISTE MUCHAS VECES QUE ME AMABAS, DOLLY.
LAS COSAS HAN CAMBIADO MUCHO DESDE ENTONCES, Y YA NO TE NECESITO.

YA VEO CLARO TU JUEGO... FINGISTE QUERERME PARA MANEJARME A TU GUSTO. Y AHORA, CUANDO NO ME NECESITAS, ME DESPIDES... TU AMBICIÓN TE PERDERÁ, DOLLY.
L'etoil
DICK ET BIONDI SUCCÈS
DOLLY PR
VARIETE
LOS CONTRATOS EMPEZARON A LLOVER SOBRE DOLLY PRICE.
SU CARRERA SIGUIÓ UNA CURVA ASCENDENTE...
...Y SU ROSTRO FIGURÓ EN LA PORTADA DE LAS MEJORES REVISTAS.
ROXY'S
¡CIELOS! ¡SI ES PATRICIA KELLY!
Modes

¡MIRA, MAMÁ! ¿LA RECONOCES?
PUES... NO. ¿QUIÉN ES?
PATRICIA KELLY, UNA AMIGA DE COLEGIO. QUERÍA SER ACTRIZ Y LO HA CONSEGUIDO. IRÉ A VERLA, SEGURO QUE SE ALEGRARÁ DE VOLVER A VERME.
PERO NO TE DEJARÉ IR SOLA A ESE TEATRO.
OH, MAMÁ...
BIEN, IRÉ ENTONCES CON RICHARD.
EN ESE CASO, NO HAY INCONVENIENTE.
Y AQUELLA MISMA NOCHE...
¡PATRICIA!
¡ESTHER! ¡QUÉ ALEGRÍA!

¿NO ME PRESENTAS A TU AMIGO?
NO ES MI AMIGO; ES MI PROMETIDO, RICHARD HARRIS. VAMOS A CASARNOS.
LE AUGURO UN MAGNÍFICO PORVENIR ARTÍSTICO. ES USTED MARAVILLOSA, SEÑORITA PRICE.
OH, GRACIAS...
¿Y POR QUÉ NO CELEBRAMOS NUESTRO ENCUENTRO CENANDO EN ALGÚN SITIO?
¡BUENA IDEA!
ENTONCES, VOY A CAMBIARME Y EN SEGUIDA ME REÚNO CON VOSOTROS.
CUANDO DOLLY SE QUEDÓ SOLA EN SU CAMERINO...
JOVEN, GUAPO, RICO, ... ESA BOBA NO MERECE TANTO.

Y DECIDIÓ DESBARATAR LA BODA DE SU AMIGA.
POCO DESPUÉS SE DIRIGÍAN A UN RESTAURANTE SITUADO EN LAS AFUERAS DE LA CIUDAD.
YA HEMOS LLEGADO.
TENDRÉ QUE BUSCAR UN MEDIO DE HABLAR A SOLAS CON ÉL.
YA TENGO LA SOLUCIÓN... AUNQUE A ESTHER NO LE GUSTARÁ DEMASIADO.
NOS SENTAREMOS EN UN LUGAR TRANQUILO.

¡OH, ESTHER! ¡CUÁNTO LO SIENTO!
¡MI VESTIDO!
SE HA MANCHADO...
ESO TIENE REMEDIO.
VE AL TOCADOR Y LA CAMARERA TE AYUDARÁ A LIMPIARLO.
TIENES RAZÓN.
NO SABE USTED CUÁNTO ENVIDIO A ESTHER.
¿A ESTER? PERO SI TODO EL MUNDO LA ADMIRA...
DOLLY IBA A APROVECHAR AQUELLOS PRECIOSOS MINUTOS.
ESA ES LA PALABRA: ME ADMIRAN. PERO AÚN NO HE ENCONTRADO A UN HOMBRE QUE ME QUIERA DE VERDAD. EN CAMBIO, ESTHER... LE TIENE A USTED.

NO DIGA ESO. ES USTED UNA MUJER MARAVILLOSA, EN ESCENA Y FUERA DE ELLA.
ESO LO DICE USTED POR GALANTERÍA.
DOLLY, LE ASEGURO QUE... NO ES GALANTERÍA.
¡NO, NO ME COMPADEZCA! ¡NO ME HAGA MÁS DESGRACIADA!
NO SE TRATA DE ESO. ME GUSTARÍA OTRA VEZ HABLAR A SOLAS CON USTED. ¿LE IMPORTARÍA?
SI USTED QUIERE...
ES MI MAYOR DESEO. LA LLAMARÉ A SU HOTEL. LE AGRADEZCO QUE HAYA CONFIADO EN MÍ.

AL CABO DE ALGUNOS MESES, RICHARD ESTABA COMPLETAMENTE A LA MERCED DE AQUELLA MUJER SIN ESCRÚPULOS.
¿QUÉ TE OCURRE, DOLLY?
LO SABES PERFECTAMENTE.
TEMES PERDER VEINTE MIL DÓLARES MONTÁNDOME UNA REVISTA. ¿TAN MALA ACTRIZ ME CREES?
¡DOLLY!
ADEMÁS, AÚN NO HAS ROTO CON ESTHER. ¿ES ESO QUERERME?
DOLLY, YO QUISIERA PODER COMPLACERTE EN TODO, PERO A PESAR DE MI PARTICIPACIÓN EN ...
...EL NEGOCIO DE PAPÁ, NO PUEDO DISPONER DEL DINERO DE LA EMPRESA. Y EN CUANTO A ESTHER, COMPRENDE QUE RESULTA TERRIBLE PARA MÍ ROMPER NUESTRAS RELACIONES.

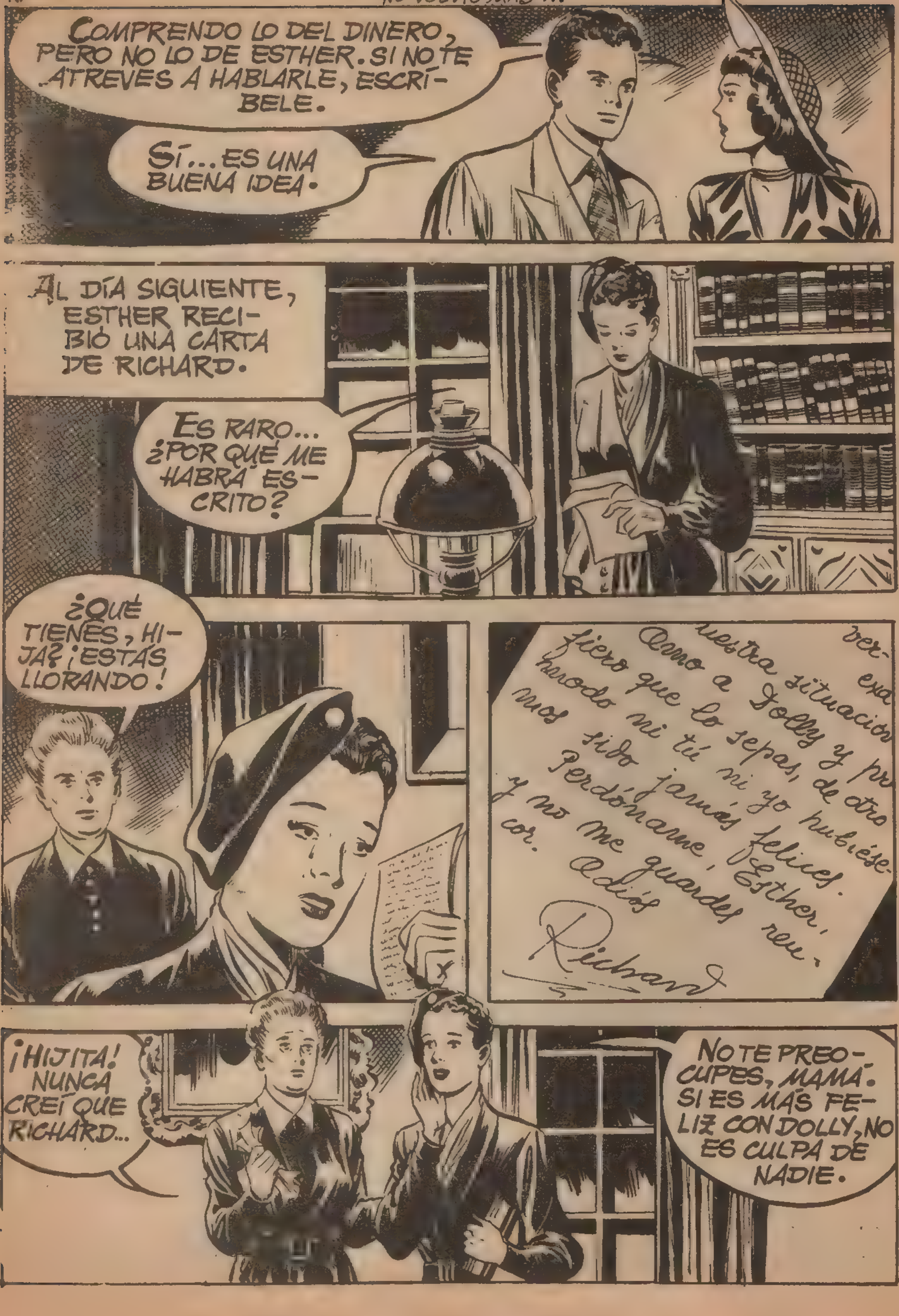
COMPRENDO LO DEL DINERO, PERO NO LO DE ESTHER. SI NO TE ATREVES A HABLARLE, ESCRÍBELE.
SÍ... ES UNA BUENA IDEA.
AL DÍA SIGUIENTE, ESTHER RECIBIÓ UNA CARTA DE RICHARD.
ES RARO... ¿POR QUÉ ME HABRÁ ESCRITO?
¿QUÉ TIENES, HIJA? ¡ESTÁS LLORANDO!
ver-
uestra situación exa
amo a Dolly y pre
fiero que lo sepas, de otro
modo ni tú ni yo hubiése-
mos sido jamás felices.
Perdóname, Esther,
y no me guardes ren-
cor. Adiós
Richard
¡HIJITA! NUNCA CREÍ QUE RICHARD...
NO TE PREOCUPES, MAMÁ. SI ES MÁS FELIZ CON DOLLY, NO ES CULPA DE NADIE.

PASÓ EL TIEMPO Y ESTALLÓ LA GUERRA. LAS FUERZAS DEL EJE ESTREMECIERON AL MUNDO.
Y TODAS LAS NACIONES VOLVIERON SUS OJOS ESPERANZADOS...
...HACIA LOS ESTADOS UNIDOS.
RICHARD, TÉCNICO NAVAL EN LA EMPRESA DE SU PADRE, FUE MOVILIZADO COMO OFICIAL.
EL DÍA ANTERIOR A SU MARCHA SE DESPIDIÓ DE DOLLY.
¿VAS A DEJARME ASÍ? ¿Y TODAS TUS PROMESAS?
TENGO QUE INCORPORARME. DE TODOS MODOS, SABES QUE HUBIERA MONTADO TU REVISTA.
¿Y QUÉ HARÉ YO AHORA?
¡TENDRÉ QUE TRABAJAR EN CUALQUIER SALA DE FIESTAS PARA GANAR UNA MISERIA!
¡NO! ¡JAMÁS PERMITIRÉ ESO!

TOMA ESTE CHEQUE DE MIL DÓLARES. EL ADMINISTRADOR DE MI PADRE TE ENTREGARÁ MENSUALMENTE LA MISMA CANTIDAD.
¡OH!
AMOR MÍO, ¡AHORA SÍ QUE ESTOY SEGURA DE QUE ME QUIERES! TE ESPERARÉ SIEMPRE...
Y RICHARD SE INCORPORÓ A SU UNIDAD NAVAL.
DE REPENTE SUFRIERON UN ATAQUE ALEMÁN.
LOS "STUKA" CAUSARON TERRIBLES DAÑOS...

...EN ALGUNOS DE LOS BUQUES.
LA DEFENSA ERA ENÉRGICA...
...Y NO POCOS AVIONES ERAN ALCANZADOS. LUEGO APARECIERON...
...LOS "HEINKEL HE 111"...

...QUE, EN ESPECTACULARES VUELOS RASANTES, COLOCARON ACERTADAMENTE SUS MORTÍFERAS CARGAS.

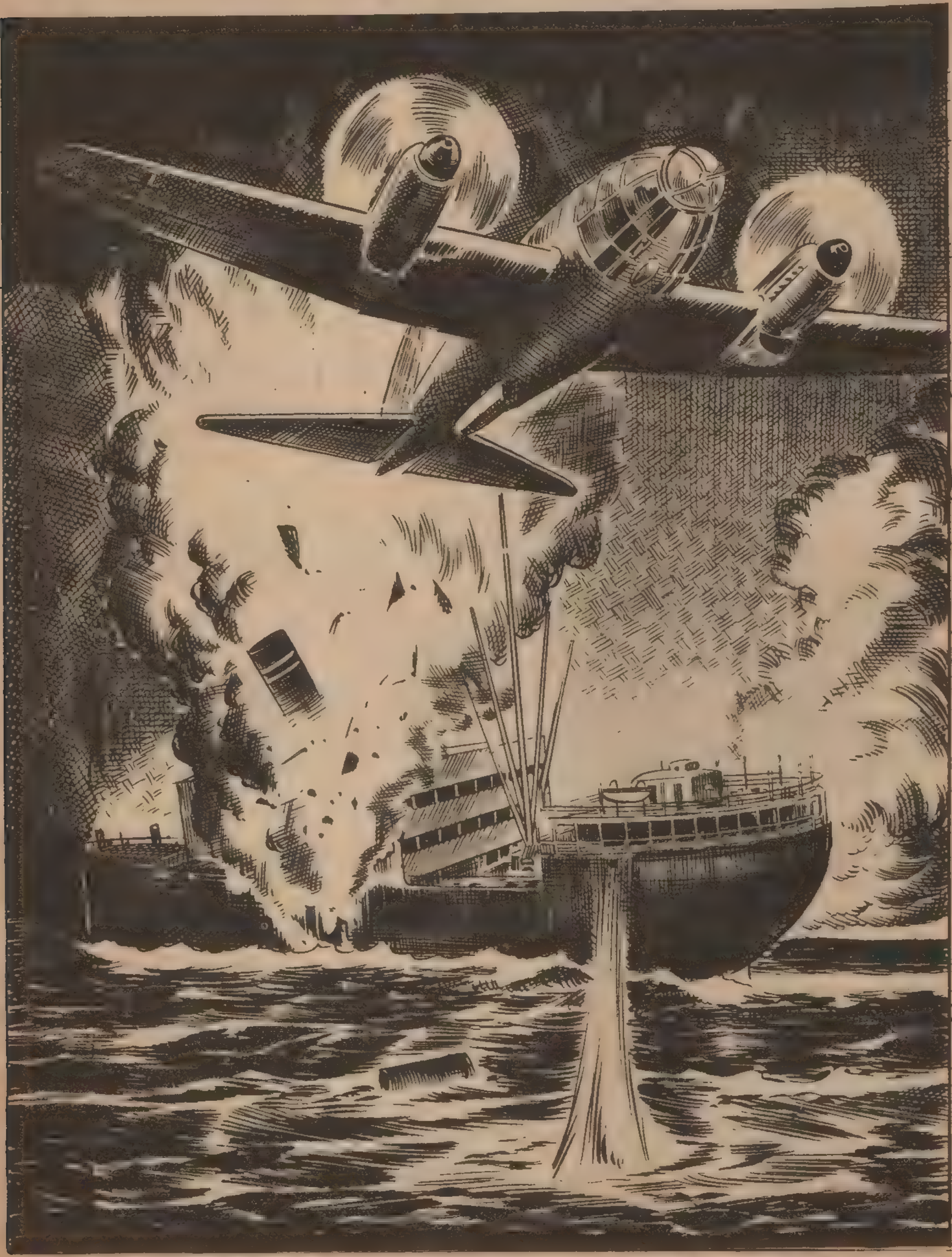

¡VIENEN HACIA NOSOTROS!
OFICIAL RICHARD HARRIS, VAYA A LA TORRE NÚMERO 4 Y HÁGASE CARGO DE LA DEFENSA.
Y CUANDO RICHARD SE DIRIGÍA AL PUESTO INDICADO...

EL ACORAZADO HABÍA SIDO GRAVEMENTE AVERIADO, Y OTRO "HE 111" SE APRESTABA AL ATAQUE.

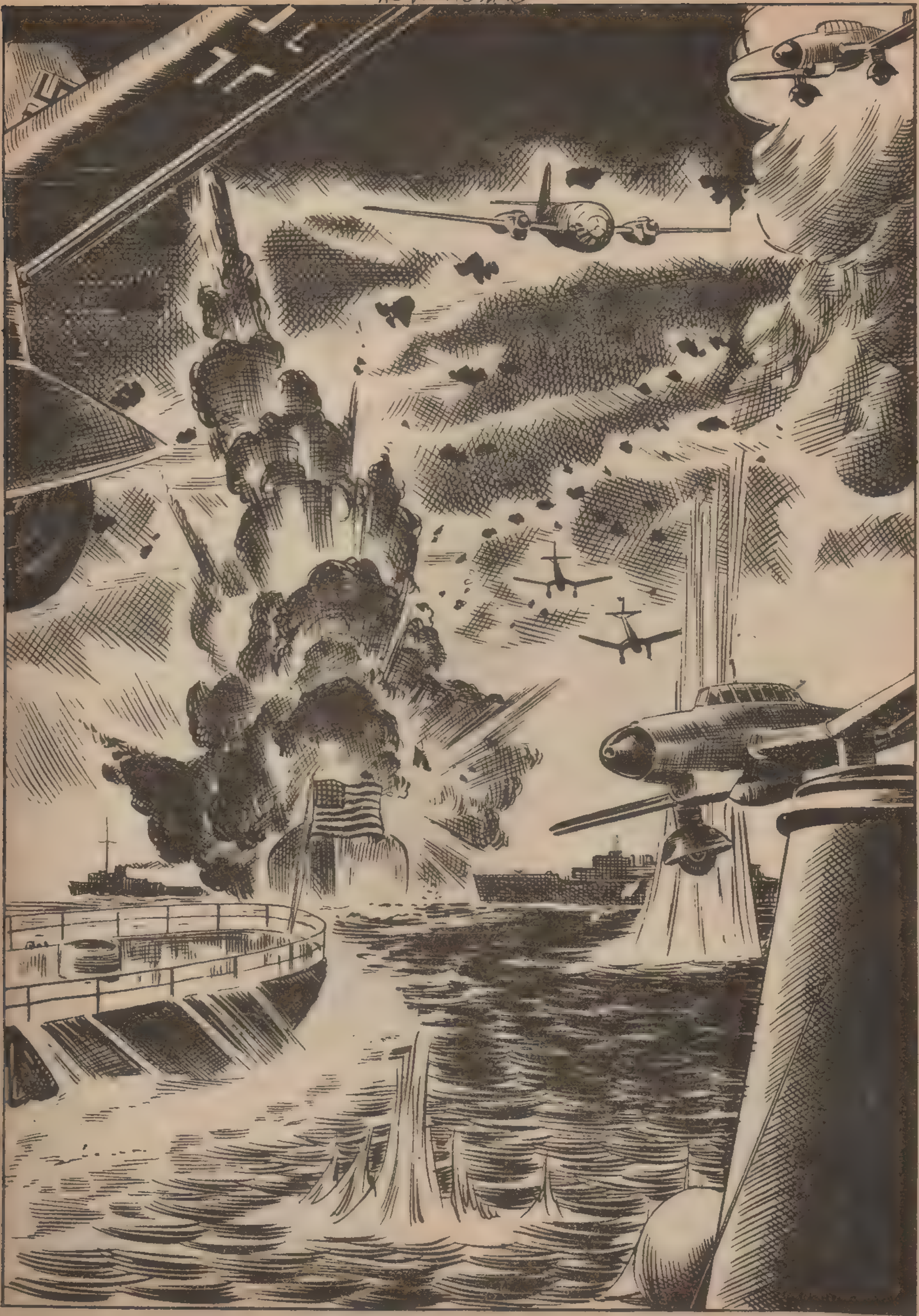

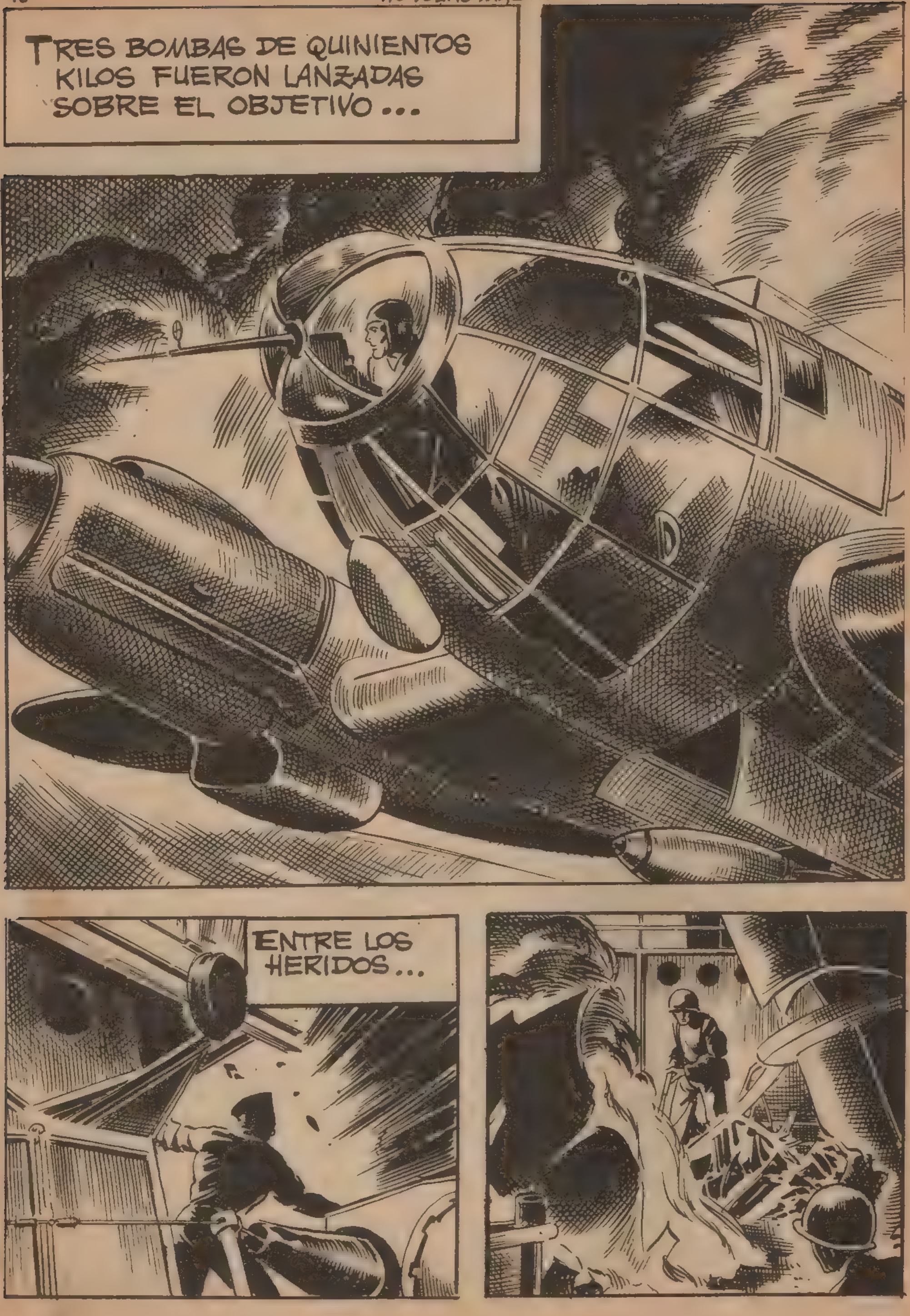
TRES BOMBAS DE QUINIENTOS KILOS FUERON LANZADAS SOBRE EL OBJETIVO...
ENTRE LOS HERIDOS...

...SE HALLABA RICHARD.
LLÉVENLE AL DOCTOR RUSSELL, PRONTO.
EL ANTIGUO PROMETIDO DE DOLLY ESTABA A BORDO...
...DEL BUQUE COMO OFICIAL MÉDICO.
¡DÉJEME VER ESA FOTO!
¡ES DOLLY!
RICHARD WALFORT
SEGURAMENTE ESE POBRE MUCHACHO ES OTRO JUGUETE EN LAS MANOS DE ESA MUJER CRUEL Y CALCULADORA...

TIENE LA CARA DESTROZADA POR LA METRALLA.
¡TENGO QUE SALVARLE! ¡ANESTESIA!
BIEN, DOCTOR.
VOY A OPERAR COMO NUNCA LO HE HECHO. SE TRATA DE ALGO MÁS QUE SALVAR UNA VIDA.
MIENTRAS, FUERA, SEGUÍA LA BATALLA.
LOS "STUKA" PARECÍAN DECIDIDOS A ASESTAR EL GOLPE MORTAL AL ACORAZADO, PERO ...

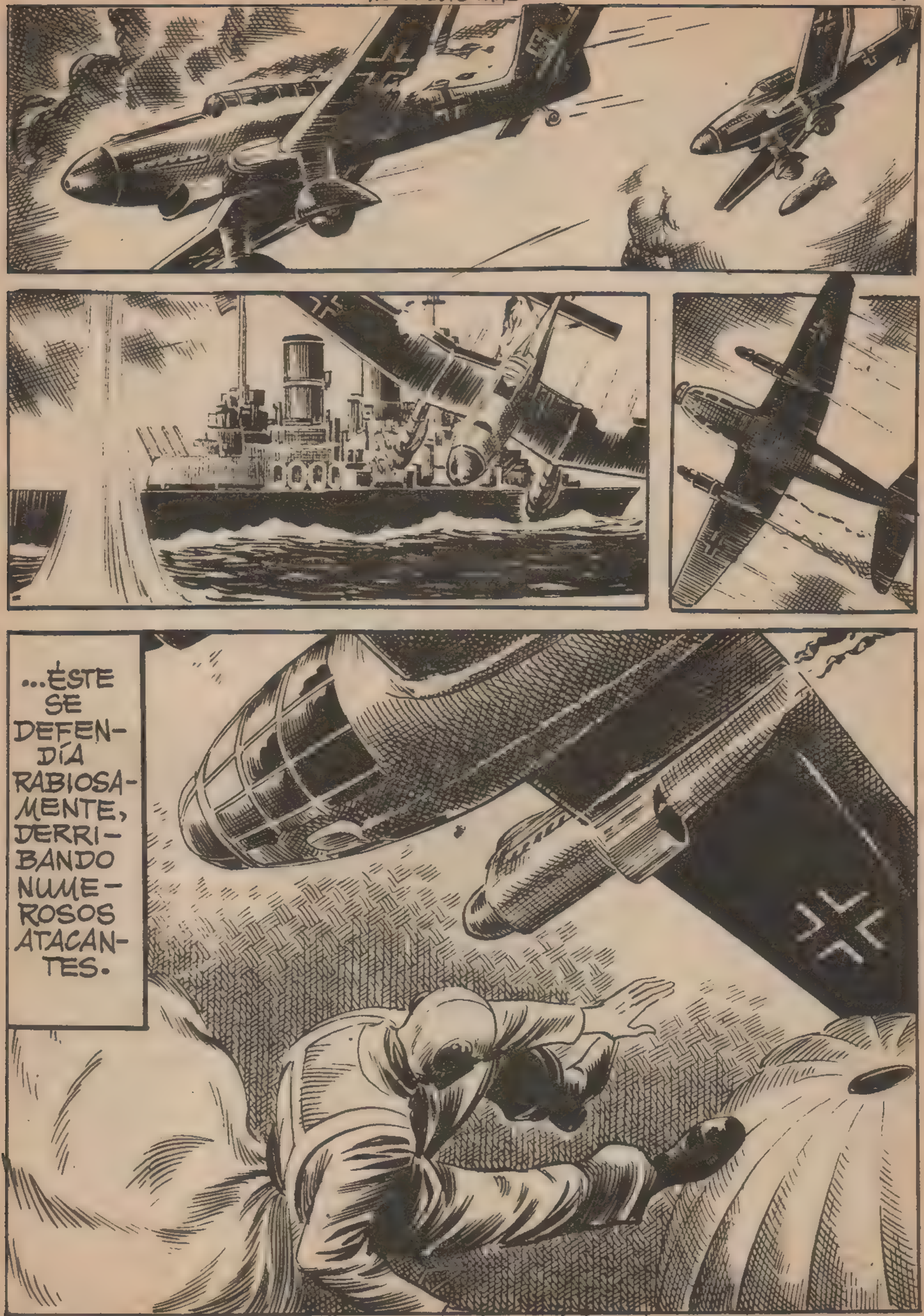
...ÉSTE SE DEFENDÍA RABIOSAMENTE, DERRIBANDO NUMEROSOS ATACANTES.

LAS BAJAS AUMENTARON CONSIDERABLEMENTE...
...Y AL FIN, LOS AVIONES ALEMANES...
...OPTARON POR REGRESAR A SUS BASES.
SEMANAS DESPUÉS, EN UN BUQUE HOSPITAL, RICHARD NAVEGABA HACIA NUEVA YORK, AÚN CON EL ROSTRO CUBIERTO.
DOCTOR RUSSELL, ¿CUÁNDO LEVANTARÁ MIS VENDAJES?
PRONTO, MUCHACHO.
DÍGAME LA VERDAD. MI ROSTRO...¿HA QUEDADO MUY DESFIGURADO?
HICE TODO LO POSIBLE. LE INJERTÉ VARIOS TROZOS DE PIEL... AHORA, EL RESTO ESTÁ EN MANOS DE DIOS.

DÍAS DESPUÉS, COINCIDIENDO CON LA LLEGADA DEL BUQUE A NUEVA YORK, ESTHER VISITÓ A DOLLY.
¿A QUÉ HAS VENIDO?
A ANUNCIARTE QUE RICHARD REGRESA HOY, HERIDO Y CON EL ROSTRO MUTILADO.
¿MUTILADO? ¡RICHARD CONVERTIDO EN UN MONSTRUO!
¡DOLLY! ¡NO HABLES ASÍ!
¡NO PUEDO VERLE! ¡ME PONDRÍA ENFERMA! ¡ME MARCHARÉ DE AQUÍ!
¡POR DIOS, DOLLY!
NO QUIERO VOLVER A VERLE ... NO VOLVERÉ NUNCA. ¡NUNCA!

AQUELLA TARDE, EN EL HOSPITAL...
NO, RICHARD... ¡YO NO TE ABANDONARÉ NUNCA!
NO ME DIGAS NADA MÁS, ESTHER. NO HA QUERIDO VERME... NO VOLVERÁ NUNCA A MI LADO. ¡ESTOY COMPLETAMENTE SOLO!
VENGO A QUITARTE DEFINITIVAMENTE EL VENDAJE, RICHARD.
¿DEBO RETIRARME, DOCTOR?
NO, ES MEJOR QUE SE QUEDE.
LA OPERACIÓN FUE UN ÉXITO. ¡ESTÁ USTED IGUAL QUE ANTES!
¡RICHARD, CARIÑO! ¡ES UN MILAGRO!
ES CIERTO, ESTHER.
EN AQUELLOS MOMENTOS, DOLLY HUÍA DE LA CIUDAD Y...
¡LA DIRECCIÓN! ¡SE HA ROTO!
ELLA DIJO QUE NO VOLVERÍA JAMÁS.
Y ASÍ OCURRIÓ REALMENTE.
ENTRETANTO, PARA RICHARD Y ESTHER FLORECÍA DE NUEVO EL AMOR.
FIN

SUBMARINOS
en el
ATLÁNTICO.
BOIXCAR

FRANZ HORBIGGER Y OTTO DOKWILLER ERAN GRANDES AMIGOS, Y SE PELEABAN SÓLO POR UNA COSA : CRISTINA ...

CRISTINA, SABES QUE YO...
Y YO...
SÍ... LOS DOS ME QUERÉIS, ¿NO?
PERO YO SÓLO PUEDO CASARME CON UNO. ASÍ QUE TENDRÉIS QUE PONEROS DE ACUERDO, Y QUE SEA SOLAMENTE UNO QUIEN SE DECLARE.
TENDRÉ QUE ESPERAR A QUE DERRIBEN A OTTO EN INGLATERRA.
¡NO DIGAS BARBARIDADES!
¡PEDAZO DE BRUTO!
¡SERÍA MEJOR QUE TE HUNDIERAN CON TU SUBMARINO, HACIENDO BURBUJITAS!
¡SALVAJE!
¡SILENCIO! ¡NO QUIERO MÁS PELEAS! ¿QUERÉIS QUE OS DIGA LA VERDAD? ¡NO QUIERO A NINGUNO DE LOS DOS!

QUIERO A UN HOMBRE HEROICO, VALIENTE. ¡PERO VOSOTROS...! ¡UN MARINO QUE NO SABE SI EL AGUA DEL MAR ES DULCE O SALADA, Y UN AVIADOR QUE VUELA LOS DÍAS BISIESTOS!
ESO NO ES CIERTO, CRISTINA. YO ESTOY SIEMPRE EN EL MAR.
¡EH!
¿Y YO? ¡HE VOLADO SEIS VECES SOBRE LONDRES, Y UNA DE ELLAS HABLARON DE MÍ LOS PERIÓDICOS. BAJÉ HASTA ROZAR LOS TECHOS DE LAS CASAS. Y EN OTRA OCASIÓN, TRIPULANDO UN "MESSERSCHMITT", DERRIBÉ UN "SPITFIRE".
NORTH STATE

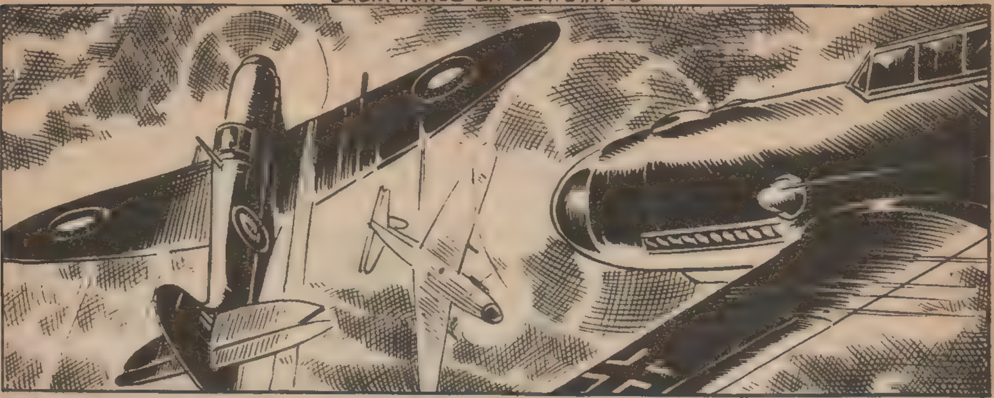

LA EXPLICACIÓN REAL DE LAS "PROEZAS" DE OTTO ERA MUY DISTINTA. EN UNO DE AQUELLOS VUELOS SOBRE LONDRES REALIZÓ UNA FALSA MANIOBRA, Y POR POCO LAS EXPLOSIONES DE LAS BOMBAS ...

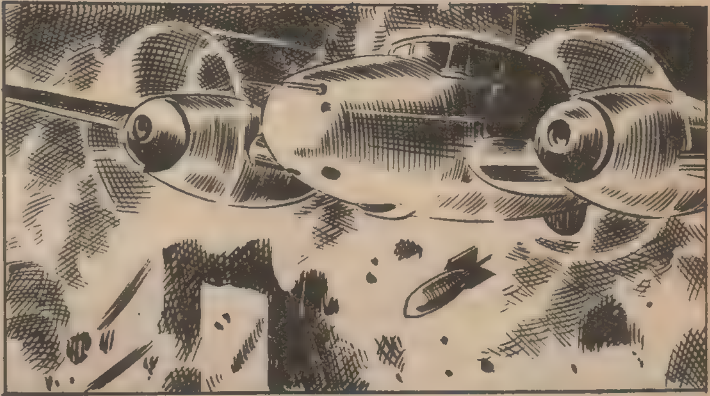

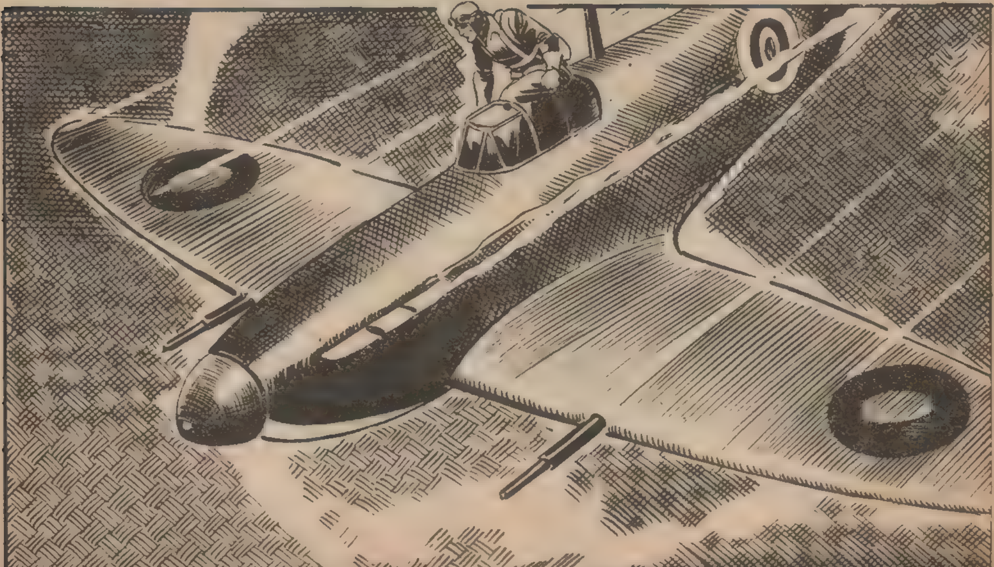

...DE SUS COMPAÑEROS DIERON CUENTA DE ÉL. Y EL "SPITFIRE" DERRIBADO SE INCENDIÓ ACCIDENTALMENTE, RECHAZANDO EL MANDO SU VERSIÓN SEGÚN LA CUAL ÉL LO HABÍA PUESTO FUERA DE COMBATE.
¡ESO ES UN JUEGO! ¡EN LOS SUBMARINOS SÍ QUE SE PELEA!
BUENO, DEJAD DE DISCUTIR. Y ESCUCHADME.
SÓLO QUIERO DECIROS UNA COSA: NO QUIERO QUE SIGÁIS PELEANDO. ME CASARÉ CON QUIEN SEPA CONQUISTAR MI CORAZÓN, Y BASTA. ¡ADIÓS Y BUENA SUERTE!
AL SALIR DE CASA DE CRISTINA...
YA HAS OÍDO. TENDREMOS QUE HACER MÉRITOS.
ESO PARECE.
SI DESEA UN HÉROE, SABRÉ COMPLACERLA. ¡LÁSTIMA QUE TÚ NO PUEDAS DECIR LO MISMO!
¡VEREMOS QUIÉN PUEDE MÁS!

¡ADIÓS, Y QUE TE HUNDAS!
¡ADIÓS, Y QUE TE ESTRELLES!
A PESAR DE SU RIVALIDAD, FRANZ Y OTTO SE APRECIABAN COMO HERMANOS.
DÍAS DESPUÉS LOS DOS IBAN A PELEAR,...
...CADA UNO EN SU ELEMENTO.
¡VEREMOS QUIÉN DE LOS DOS HACE MÁS MÉRITOS!
LA ESCUADRILLA DE OTTO NO TARDÓ EN ENTRAR EN COMBATE.
¡ATENCIÓN! ¡UN "CATALINA"!

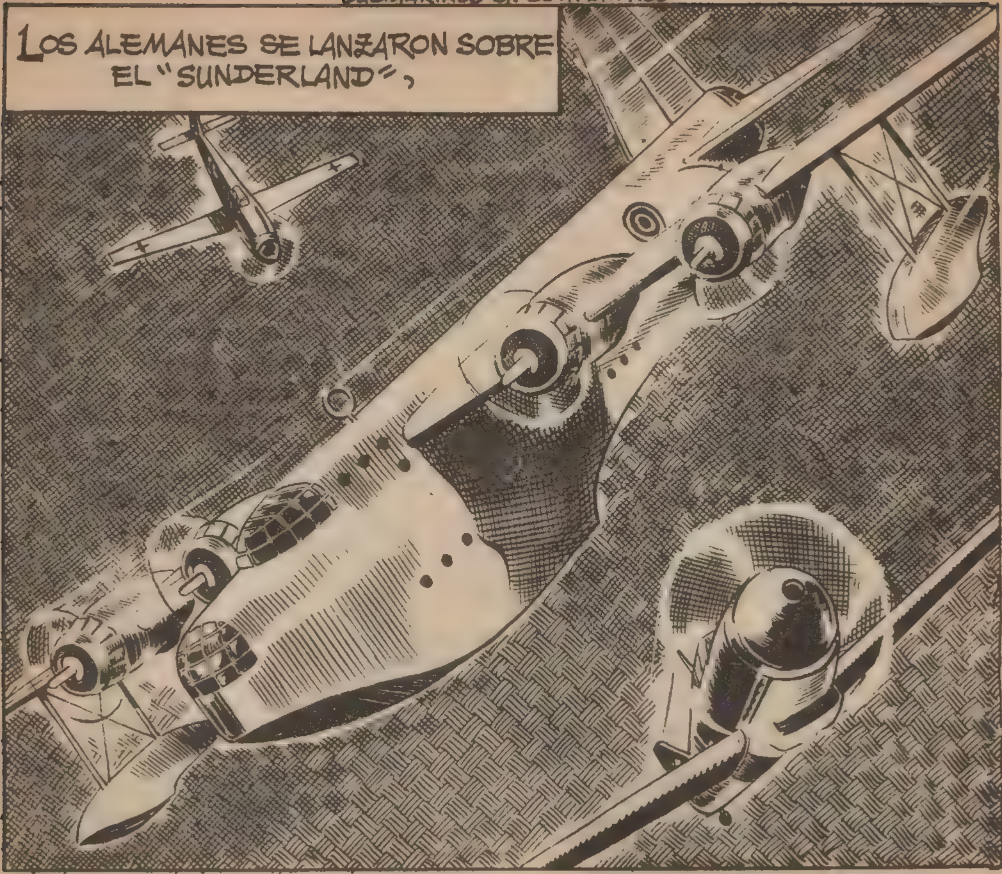

...EL TEMIBLE CAZASUBMARINOS INGLÉS.

OTTO ERA UN BUEN PILOTO, PERO COMETÍA MUCHAS IMPRUDENCIAS.

¡OTTO! ¿A QUIÉN SE LE OCURRE ATACAR AL "CATALINA" POR DETRÁS? ¡RETÍRATE O TE VAN A FREIR!
Y EN AQUEL MOMENTO...
¡DIABLOS! ¡ME DIERON!
OTTO TUVO QUE SALTAR...
¡YA SE LO DIJE!

...CAYENDO EN PLENA MAR. LA MENTE DE OTTO, MIENTRAS DESCENDÍA, VOLVIÓ A CRISTINA.
AHORA FRANZ TENDRÁ EL CAMPO LIBRE. ES UN BUEN MUCHACHO.
EN AQUELLOS INSTANTES, EL JEFE DE LA ESCUADRILLA DE OTTO COMUNICABA EL HECHO A UNA BASE DE SALVAMENTO.
YA HAN SALIDO EN SU BUSCA. AUNQUE DUDO QUE LE SALVEN. ¡POBRE OTTO!
NO SE VE NADA... ¡ESTOY PERDIDO!
PERO EL MENSAJE DE RESCATE HABÍA PENETRADO TAMBIÉN EN EL MAR...

...Y FUE CLARAMENTE DETECTADO POR UN SUBMARINO.
COMANDANTE, HEMOS CAPTADO ESTO, PROCEDENTE DE UNO DE NUESTROS AVIONES.
EL NÁUFRAGO SE HALLA CERCA. LE RECOGEREMOS.
BIEN, SEÑOR.
OTTO ESTABA AGOTADO, PERO CUANDO VIO EMERGER AL SUBMARINO SINTIÓ RENACER SUS FUERZAS.

¡UN SUBMARINO ALEMÁN! ¡ESTOY SALVADO!

¡ALLÍ ESTÁ! ¡NOS HACE SEÑAS!

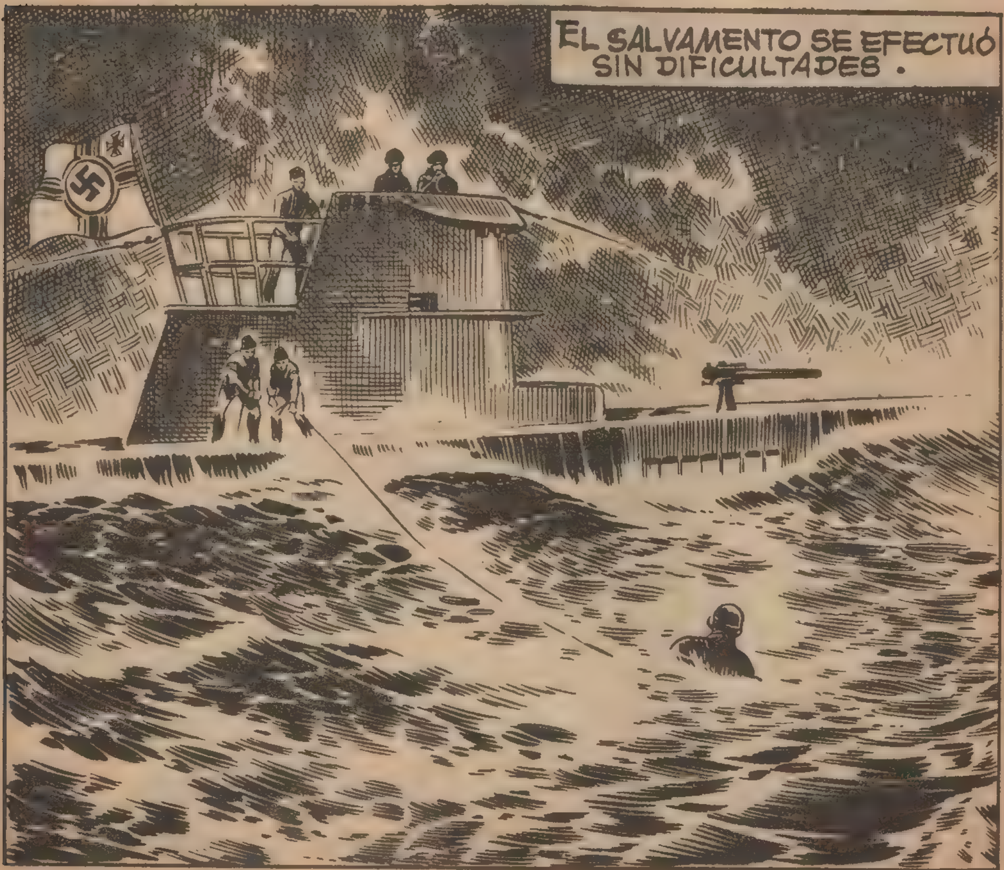
EL SALVAMENTO SE EFECTUÓ SIN DIFICULTADES.

PERO... ¡SI ES OTTO!
FRANZ ERA EL SEGUNDO DE A BORDO EN EL SUBMARINO.
¡AMIGO MÍO!
¡SI ES FRANZ!
YA VES EL RESULTADO DE MI NUEVO VUELO.
AHORA VETE A DESCANSAR. YA HABLAREMOS LUEGO.
DURANTE VARIAS HORAS, OTTO SE REPUSO DE LA FATIGA.
Y AL LEVANTARSE...
¿ASÍ QUE HACÉIS LA GUERRA EN ESTAS LATAS DE SARDINAS?
EXACTAMENTE.
SOIS COMO LOS NIÑOS. TIRÁIS LA PIEDRA... ¡Y A ESCONDERSE HASTA QUE PASE EL PELIGRO!

SI CREES QUE ES ASÍ, TENDRÁS TRES MESES PARA COMPROBARLO. CREO QUE TE DIVERTIRÁS...
EL SUBMARINO DEBÍA PATRULLAR TRES MESES POR EL ATLÁNTICO, Y OTTO TENDRÍA QUE CONVIVIR TODO AQUEL TIEMPO CON LA TRIPULACIÓN.
UNA MAÑANA...
¡UN MERCANTE! ¡INMERSIÓN!
¿QUÉ OCURRE, FRANZ?
POCA COSA. UN SOLO BUQUE.
DOS GRADOS A BABOR. PROFUNDIDAD: CINCO METROS. PREPAREN LOS TUBOS UNO Y DOS.

¡FUEGO!
LOS TORPEDOS CORRIERON VELOCES HACIA SU OBJETIVO ALCANZANDO DE LLENO...
...AL BUQUE INGLÉS.
EL BUQUE DESAPARECIÓ BAJO LAS AGUAS. OTTO SONREÍA DESPECTIVAMENTE.

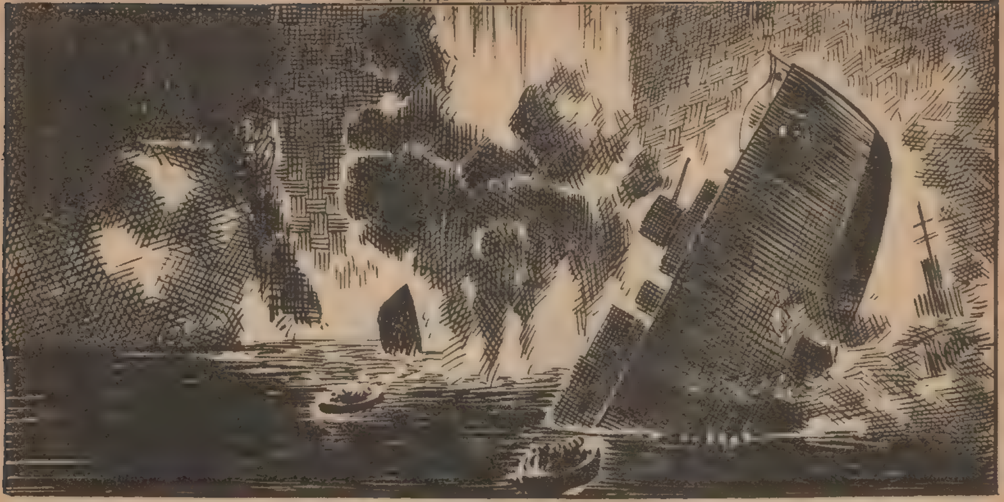

FRANZ ACERTABA. EL BUQUE HABÍA INFORMADO DE LO OCURRIDO.

Y A LA MAÑANA SIGUIENTE...

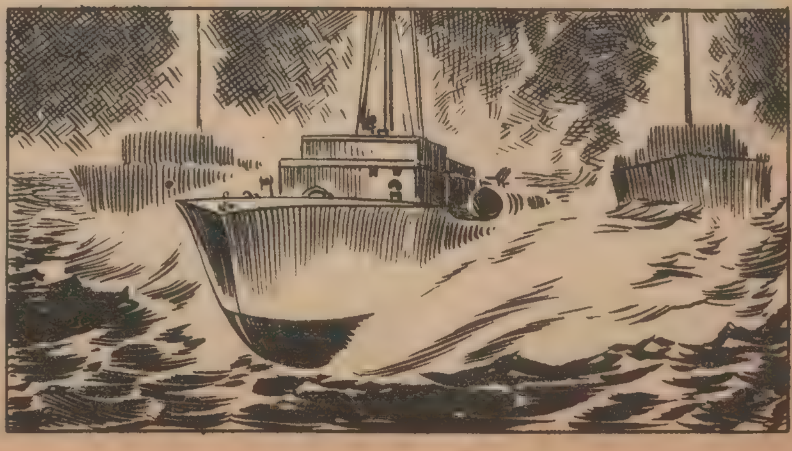

...APARECIERON TRES M.T.B. QUE LOCALIZARON RÁPIDAMENTE...
...AL ENEMIGO.
¡EH! ¡NOS VAN A HUNDIR!
ES MUY PROBABLE.

EN EFECTO, "SE PONÍA FEO DE VERDAD". LAS M.T.B. SEGUÍAN IMPLACABLEMENTE ...

...LOS MOVIMIENTOS DEL SUBMARINO...
... EN EL CUAL SE HABÍA ABIERTO...
...UNA PELIGROSA VÍA DE AGUA.
CASI AL MISMO TIEMPO SUFRIERON UNA TERRIBLE SACUDIDA.
¡ESTO ES EL FIN!
EN UNO DE LOS COMPARTIMENTOS...
... UNA ENORME VÍA DE AGUA PRODUCIDA POR UNA NUEVA EXPLOSIÓN, AMENAZABA GRAVEMENTE SU SEGURIDAD.

EL SUMERGIBLE INICIÓ SU DESCENSO.
¡NOS HUNDIMOS, COMANDANTE! ¿ORDENO VACIAR TODOS LOS DEPÓSITOS DE LASTRE?
¡SÍ, Y EN SEGUIDA!
SI SALIMOS DE ÉSTA, FRANZ, TE PROMETO QUE JAMÁS VOLVERÉ A HABLAR MAL DE LOS SUBMARINOS.
TAMPOCO YO LO HARÉ DE LOS AVIADORES, OTTO. TODOS LUCHAMOS, CADA UNO A NUESTRO MODO. ¡PARECE QUE NOS REMONTAMOS!

BRUSCAMENTE, EL SUBMARINO APARECIÓ EN LA SUPERFICIE.
¡AL CAÑÓN, RAPIDO!

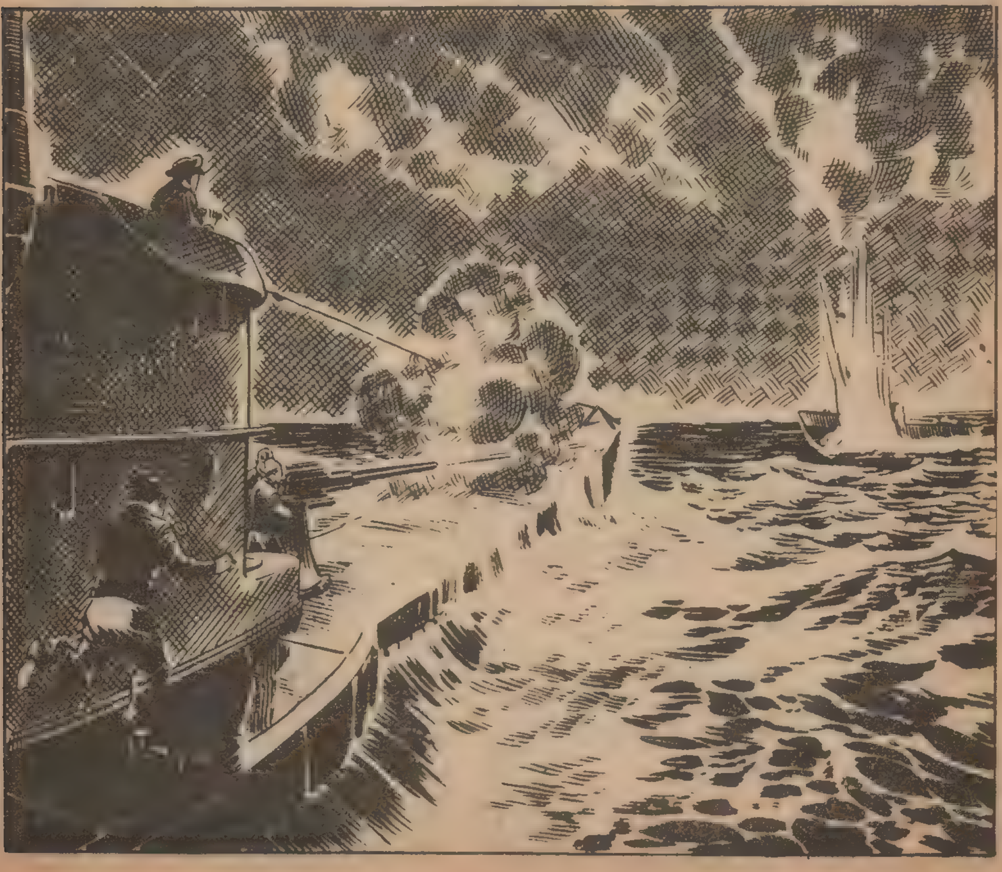

¡BRAVO, CHICOS!
¡ESCUCHA! ¡NUESTROS AVIONES SE ACERCAN!
UNA ESCUADRILLA DE "MESSERSCHMITT" SE LANZÓ SOBRE LAS M.T.B.
...ARROJANDO SUS BOMBAS...
...CON GRAN EFICACIA.

¡BRAVO! ¡ESO ES PUNTERÍA, MUCHACHOS!
LA VICTORIA ALEMANA FUE ROTUNDA.
PASARON ALGUNOS DÍAS...
EL SUBMARINO, DEBIDO A SUS AVERÍAS, REGRESABA A PUERTO SIN COMPLETAR SU...
...CRUCERO DE TRES MESES.
BUENO, SALVAMOS EL PELLEJO.
PERO NINGUNO DE LOS DOS HA GANADO SU MEDALLA. ¿QUÉ DIRÁ CRISTINA DE NUESTROS FRACASOS?

¡ALTO! FRACASO SERÁ EL TUYO, QUE ERES UNA BIRRIA DE AVIADOR. PERO NOSOTROS HUNDIMOS UN BUQUE. Y CRISTINA LO TENDRÁ EN CUENTA.
¡YA! ¡Y SI NO LLEGA A SER POR LOS AVIONES, ESTARÍAS SIRVIENDO DE COMIDA A LOS PECES!
¡ME TIENES ENVIDIA, ESO ES TODO! ¡Y PENSAR QUE TE RECOGIMOS EN EL MAR!...
DÍAS DESPUÉS, LOS DOS AMIGOS, PELEÁNDOSE COMO DE COSTUMBRE, LLEGABAN A LA CASA DE LA MUCHACHA.
PASEN, PASEN... LA SEÑORITA LES ESPERA.
¡CRISTINA!
¡CRISTINA!
HOLA, AMIGOS. VEO QUE SEGUÍS BIEN.

TIENES QUE DECIDIRTE DE UNA VEZ. OTTO ES UN PÉSIMO AVIADOR Y...
¡ALTO! ¡NO EMPECEMOS!
DESDE QUE OS MARCHASTEIS HAN OCURRIDO MUCHAS COSAS, Y LA SOLUCIÓN SE HA PRESENTADO POR SÍ MISMA.
ÉSTE ES MI PROMETIDO, EL CAPITÁN DE INFANTERÍA WERNHER HOLTZEN.

¡PERO... PERO... PERO...!
¡ESTO SÍ QUE...!
NO CREÁIS QUE PARA CONQUISTAR A UNA CHICA, ES PRECISO HACER MUCHOS MÉRITOS. WERNHER ES SENCILLO, NOBLE, AMABLE Y AFECTUOSO. Y ESO VALE COMO UNA CRUZ DE CABALLERO.
EN EL FONDO, LOS DOS AMIGOS NO SE SINTIERON...
...DEMASIADO APESUMBRADOS. Y AL VOLVER UNA ESQUINA...
¡CARAMBA! ¡QUÉ CHICA TAN GUAPA!
¡VOY A DECIRLE ALGO!
¡EH, ESPERA! ¡YO LA VI PRIMERO!
¿Y QUÉ? ME HA MIRADO A MÍ, Y ESO ES LO QUE IMPORTA.
PRONTO OLVIDARON A CRISTINA.
SU CAMARADERÍA SE IMPUSO A TODO, PORQUE ESTABA FORJADA EN EL DURO YUNQUE DE LA GUERRA.
FIN.

BOIXCAR

OBRAS COMPLETAS

Una moderna y cuidada presentación para una colección famosa:

HAZAÑAS BÉLICAS

Una ocasión única para coleccionar toda la obra de este genial dibujante y guionista, iniciador de esta gran serie de relatos bélicos.

En cada volumen, se insertan varios títulos completos hasta un total de 80 páginas.

En el próximo número aparecerán las siguientes historias:

LA NIEVE ERA DEMASIADO BLANCA
UNA CRUZ EN MONTE CASSINO
15 UNA BARBA DE SARGENTO

EDICIONES TORAY, S. A.

12 PESETAS